

CScqi : installation pour les nuls

Si vous n'arrivez pas à installer CScqi, veuillez suivre scrupuleusement les indications de ce diaporama.

Avant de tenter de réinstaller le CScqi, supprimez l'éventuel répertoire **C:\CScqi**

Double-cliquer sur : [Fichier d'installation complète de CScqi](#)

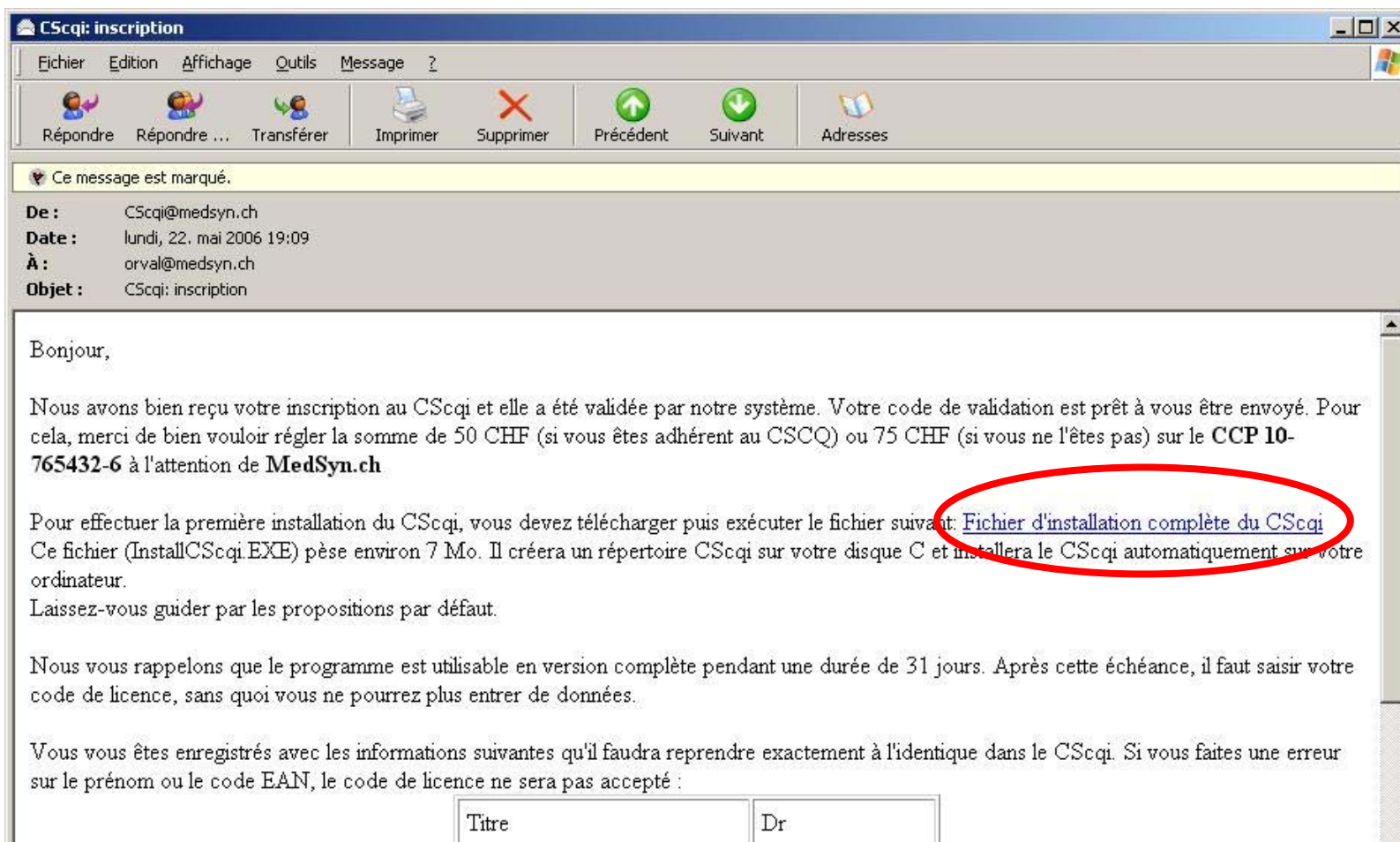

Enregistrer



Enregistrer **InstallCScqi.exe** sous **C:\TEMP** par exemple

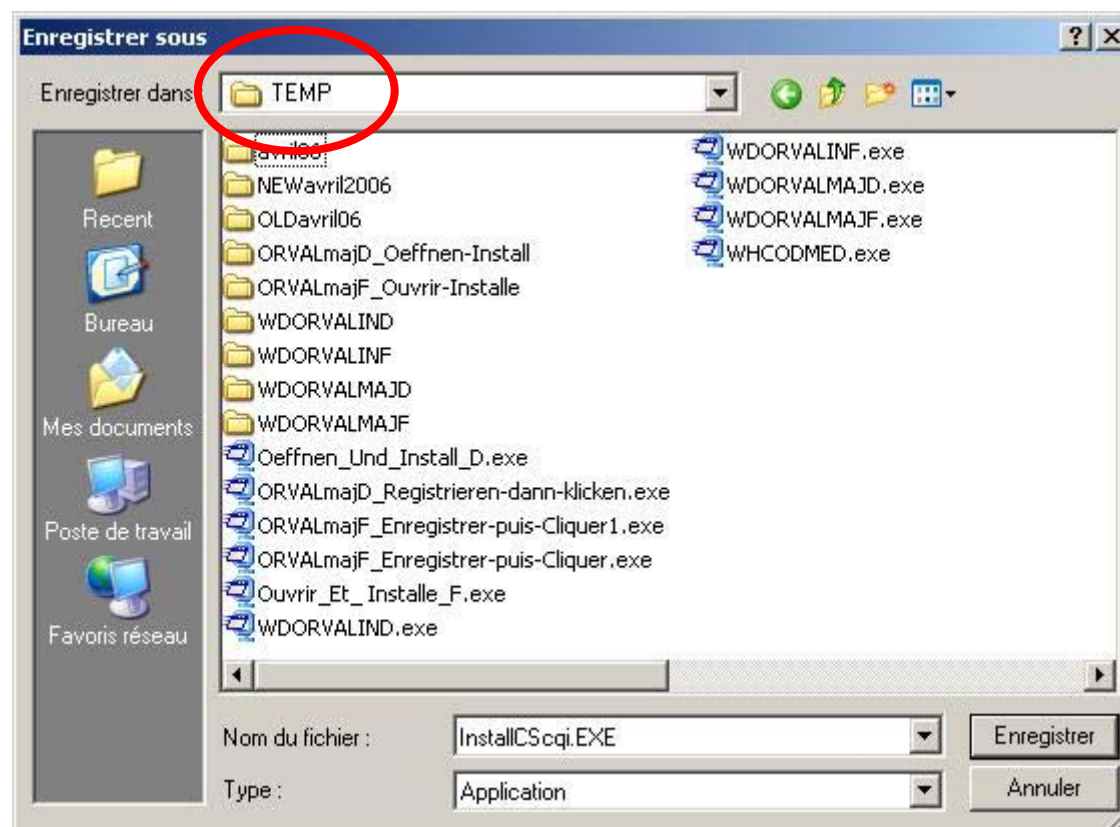

Après l'enregistrement : **Ouvrir le dossier**

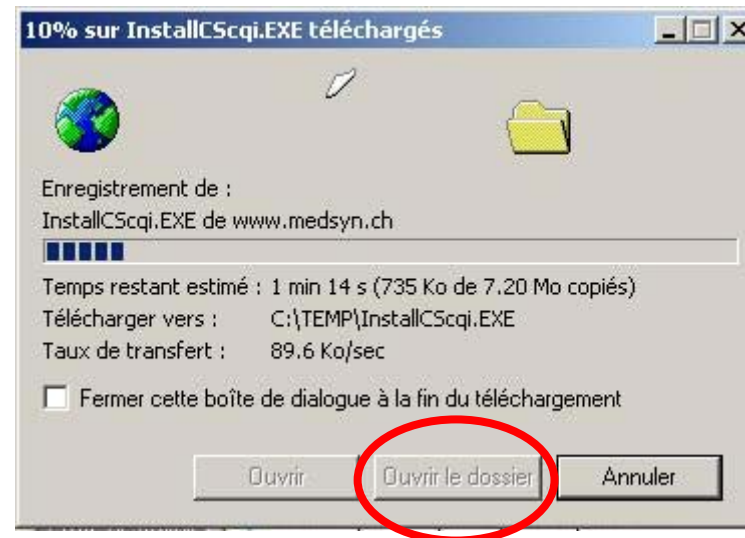

Double-cliquer sur **InstallCScqi.exe**



Exécuter

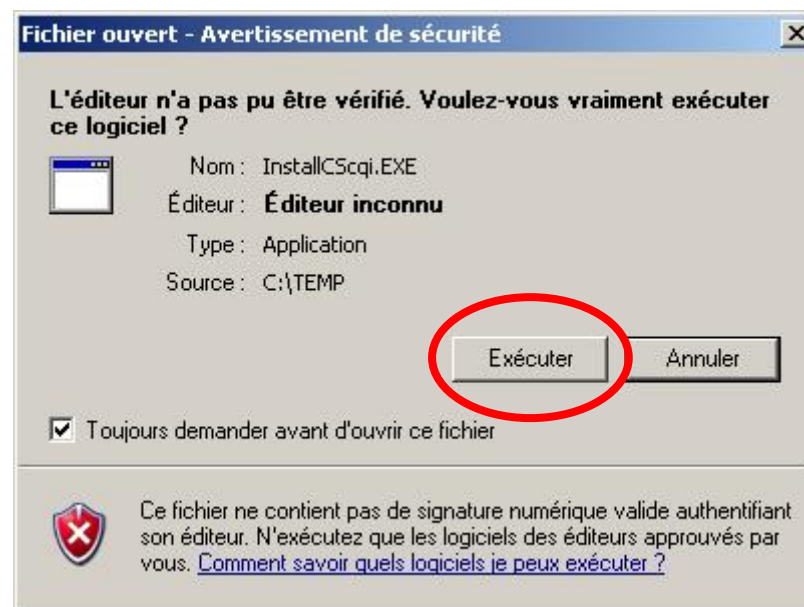

Vérifier que le répertoire est bien **C:\CScqi**

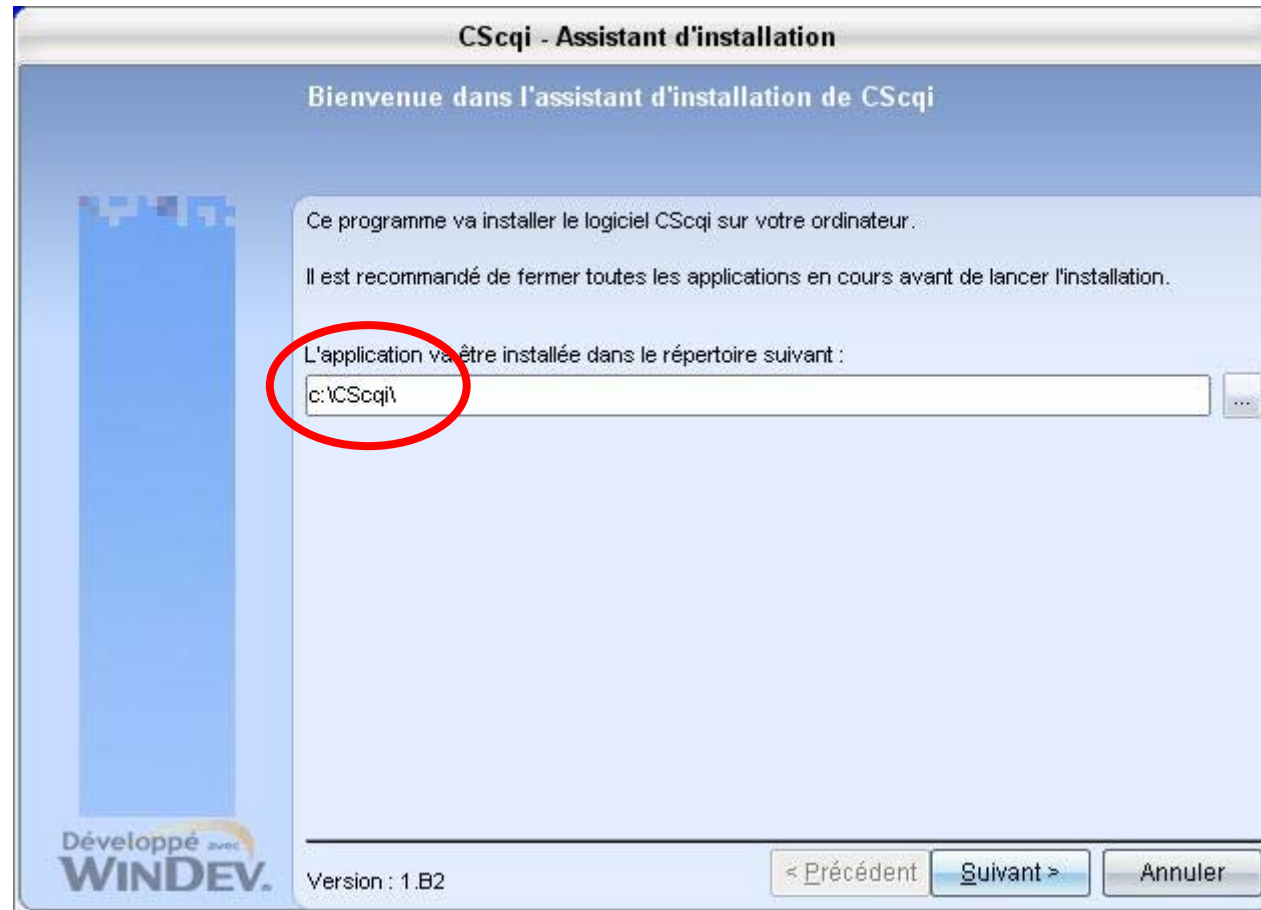

Vérifier encore que le répertoire est toujours **C:\CScqi**

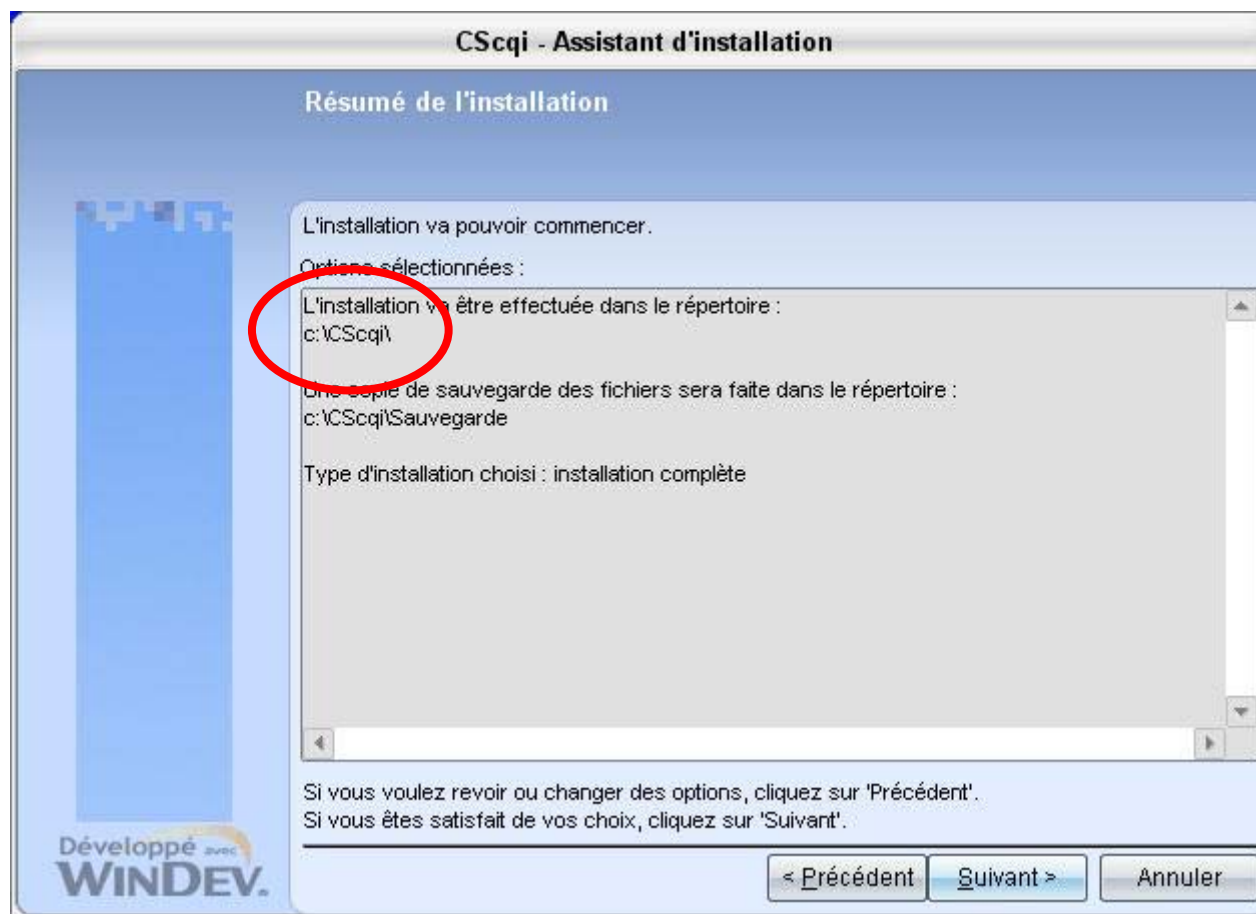

Terminé ! Le logiciel démarre automatiquement

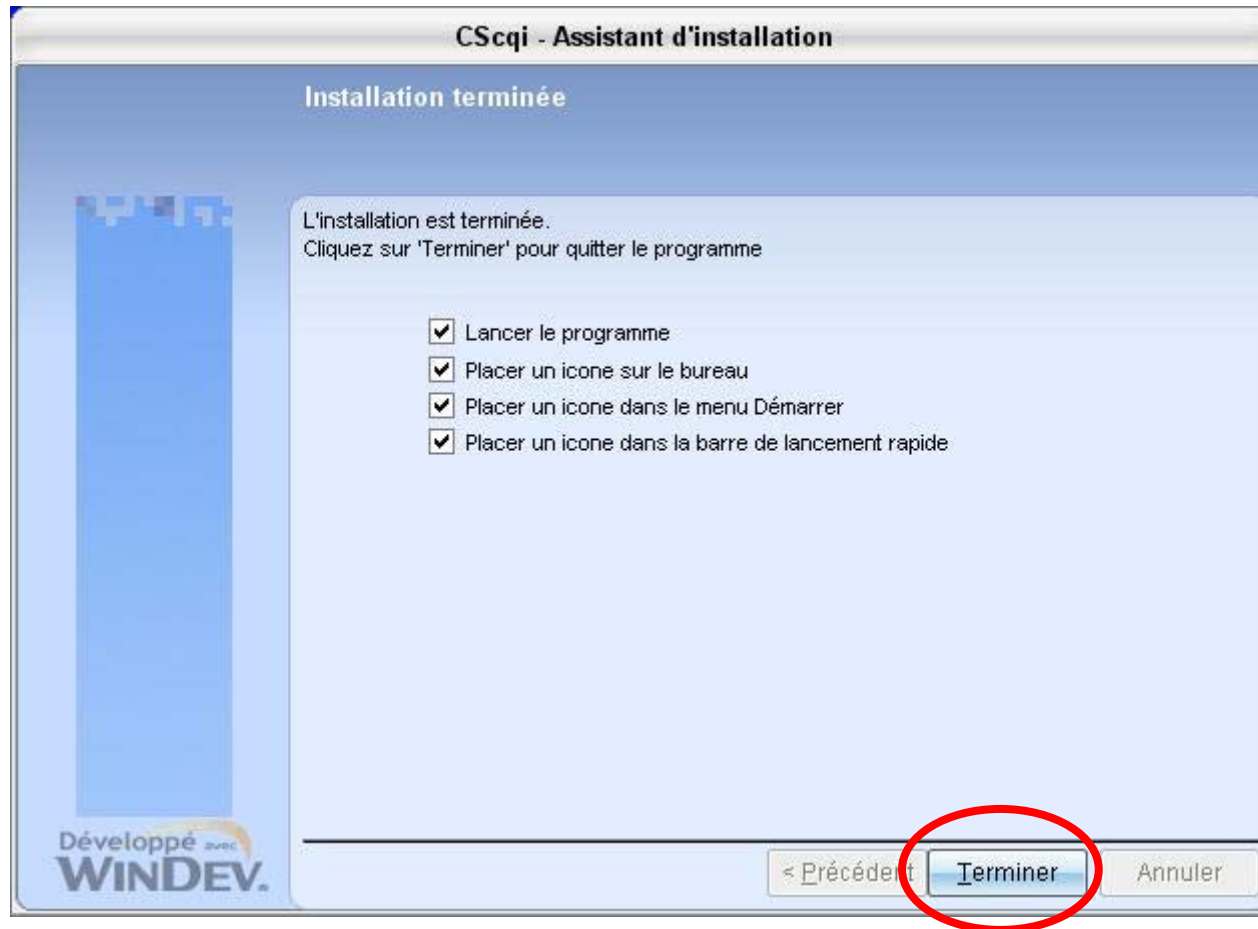

Entrez vos données conformément à ce qui a été enregistré lors de votre inscription.

Si les lignes : **prénom** et **Code EAN** ne sont pas identiques à ceux de l'inscription, vous ne pourrez pas saisir le **code de licence**.

Remplissez toutes les lignes puis saisissez au moins un **collaborateur-superviseur** et son **visa**.

Ensuite : **Enregistrer...** Et c'est fini !

Le même que lors de l'inscription

idem inscription

Enregistrer

Le même que lors de l'inscription EAN:

Sup	Nom	Prénom	Visa	Valable du	au	Téléphone